STUDIO TECNICO
Dott. Gianluca Gaballo
Ingegnere
Via Bologna, 45 - 81 - 73048 - Nardò (LE)
Tel. Studio 0833 - 871 - 338 Cell. 338 - 9126890
mail: g.gaballo@libero.it
P.IVA: 03846970752

Comune di Nardò — Provincia di Lecce

Richiedente: DIREZIONE DIDATTICA STATALE II° CIRCOLO
" G. LOMBARDO RADICE "

Oggetto: Progetto per la sostituzione degli infissi esterni e per la realizzazione di altri interventi di riqualificazione dell'edificio scolastico di Via Pilanuova, da eseguirsi nell'ambito del PON 2007-2013 - Asse II - QUALITA' DEGLI AMBIENTI SCOLASTICI

Data: Progetto 1 Novembre 2010

T 2

Descrizione: PIANTA PIANO TERRA
PROSPETTI E SEZIONI

Progettista: Dott. Ing. Gianluca Gaballo — Timbro — Firma

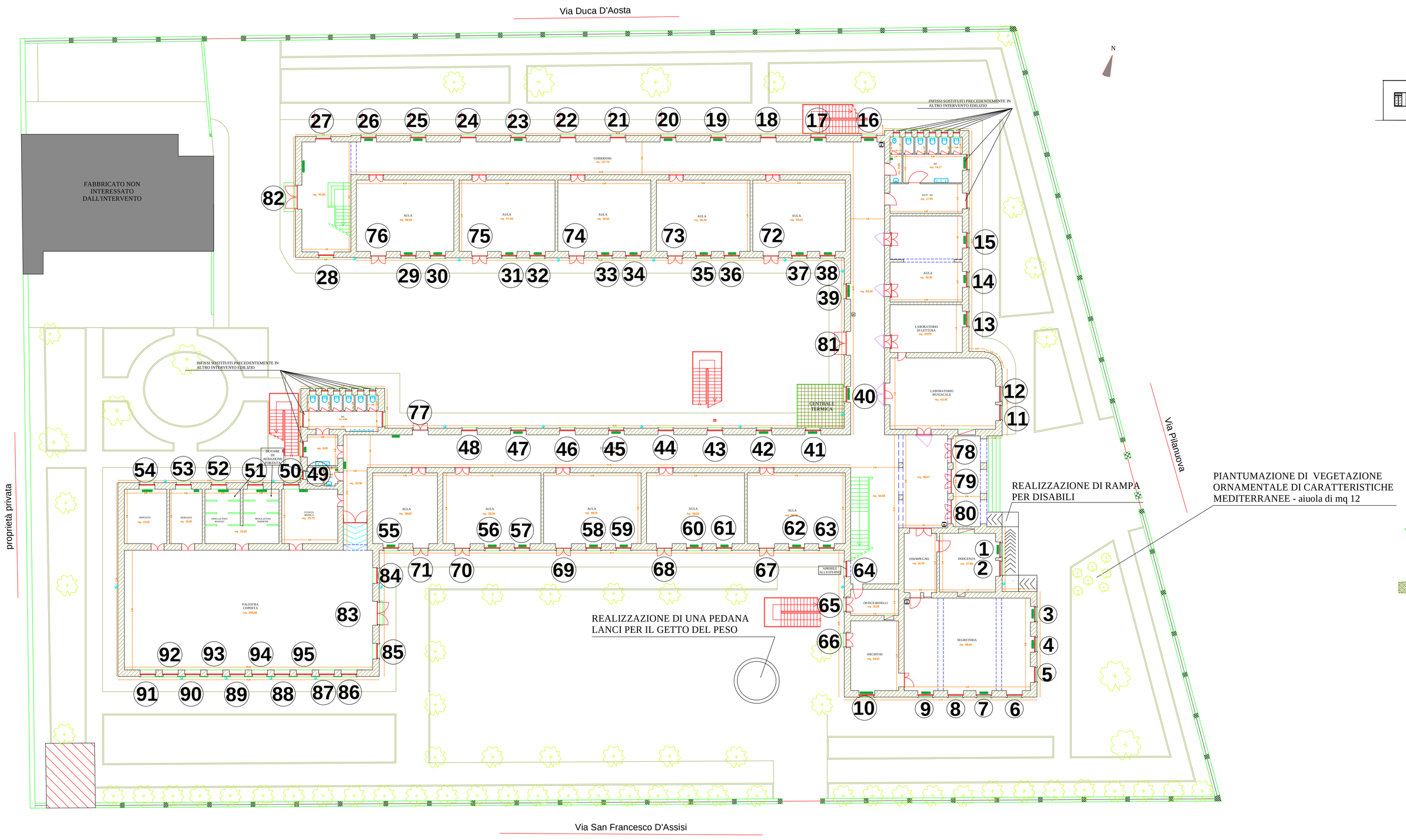

PIANTA PIANO TERRA

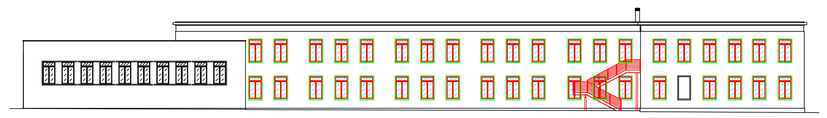

ALA SUD - PROSPETTO
scala 1:200

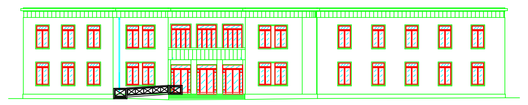

PROSPETTO PRINCIPALE su Via Pilanuova
scala 1:200

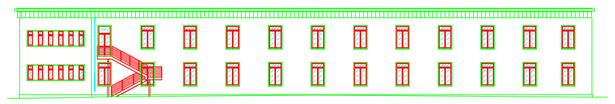

PROSPETTO ALA NORD su Via Duca d'Aosta
scala 1:200

RETROPROSPETTO
scala 1:200

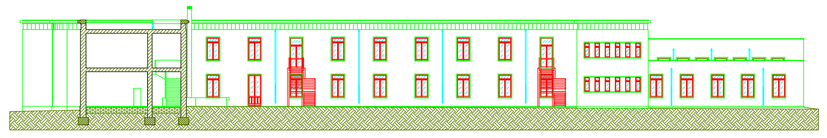

PROSPETTO - SEZIONE
ALA SUD(verso nord)
scala 1:200

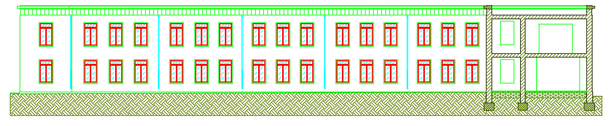

PROSPETTO - SEZIONE
ALA NORDO (verso sud)
scala 1:200